



Chaque mois, l'HAD des Vignes & des Rivières vous informe et vous forme aux bonnes pratiques et usages conseillés.

Certification de l'HADVR par l'HAS en novembre 2024.

En tant que partenaires et acteurs de soins au quotidien auprès des patients vous serez mobilisés, comme nous tous. Nous savons compter sur votre implication.

Avril 2024 - Notre avenir est entre nos mains, avançons tous ensemble

A l'HAD, comme à l'hôpital, les règles d'hygiène sont le premier moyen de lutte contre les infections associées aux soins.

REGLE PRIMORDIALE : Hygiène des mains en utilisant de préférence une solution hydro-alcoolique (SHA).

Pour une prise en charge HAD, plusieurs professionnels se succèdent quotidiennement auprès du patient. Si on compte l'aidant en plus, 6 frictions/jour et par patient semble un objectif facilement atteignable. Mais dans les faits, il nous reste tous encore quelques efforts à fournir.



Vos formations proposées par l'HADVR

👉 Découvrez ci-après les formations proposées par l'HADVR en 2024 👉
De nouvelles dates sont susceptibles d'être rajoutées régulièrement !

Prise en charge de la douleur à domicile

2 dates aux choix : 17/05/2024 ou 21/06/2024
De 9h à 17h sur inscription préalable obligatoire.

[S'inscrire](#)

[Le programme](#)

Soirée/débat "La fin de vie à domicile"

Ouverture prochaine des inscriptions pour la soirée/débat proposée par le comité éthique de l'HADVR le 20 juin 2024 sur le thème : « *La fin de vie à domicile : jusqu'où peut-on aller par loyauté ou par engagement dans l'accompagnement.* »

Retour sur la Soirée à l'EHPAD Les Jardins d'Iroise à Blaye

De nombreux professionnels de santé ont participé le 11/04/2024 à cette soirée information/formation.

La thématique était :

« *les spécificités des soins palliatifs chez le sujet âgé,
pertinence de l'intervention d'une HAD* »

Merci à l'Ehpad Les Jardins d'Iroise, au Dr Massiot, au Dr Apedjinou et à l'ensemble des professionnels présents de s'être mobilisés pour permettre cet espace de réflexion dans le

but d'améliorer les pratiques de soins.

Nous vous donnons rendez-vous cet automne au Sud de notre territoire pour une nouvelle soirée Ehpad !

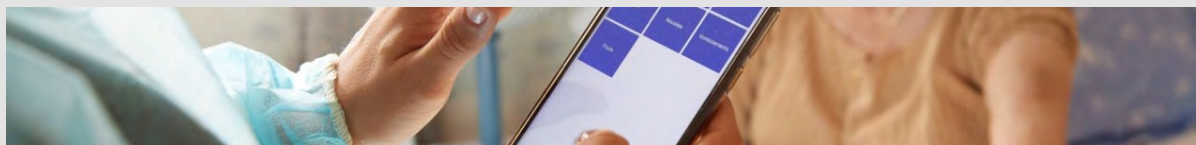

Parcours Patient

1 infection = 1 précaution d'hygiène = 1 plaquette

Le **CLOSTRIDIUM** est souvent répandu dans nos prises en charge, très contagieux et nécessite des précautions particulières de type **CONTACT SPECIFIQUE**.

Tout le matériel est disponible au sein de notre stock pour ces précautions. Ensemble, mobilisons-nous et sensibilisons le patient et son entourage pour éviter la propagation des infections.



[Télécharger la plaquette](#)



Dossier Patient

DPI / Statut infectieux

Le statut infectieux de votre patient est visible sur vos dossiers informatisés.

[Sur Domilink HAD :](#)

[Sur Mobisoins :](#)

Prudence : patient porteur
d'infection de type : BMR
⚠️
Précautions : Standard



☰ M. TEST Patient

TEST
PATIENT
01/01/1950 (74 ans)
Sexe : M
IPP : 1400139

♥️ Patient à haut risque vital
Porteur d'infections :
⚠️ BMR

☎ Si le statut infectieux n'apparaît pas dans le DPI, prévenez immédiatement le référent du dossier : le médecin praticien HAD renseignera les informations.



Prise en charge médicamenteuse

La promotion du bon usage des antibiotiques permet de diminuer leur consommation et l'apparition de résistances bactériennes.

Il est donc primordial d'avoir :

- le bon diagnostic
- la bonne indication
- le bon antibiotique
- la bonne durée de traitement

L'HADVVR participe au bon usage des antibiotiques :

- En mettant à disposition des outils de bon usage, notamment des fiches de recommandations de prescriptions des antibiotiques selon les indications
- En accompagnant les prescripteurs à la réévaluation du traitement antibiotique (aucune prescription non justifiée à J7 dans le dossier du patient)

[Télécharger les fiches de l'OMEDIT](#)

Gestion du risque infectieux

6 frictions/jour/patient pour ICSHA* = 100%



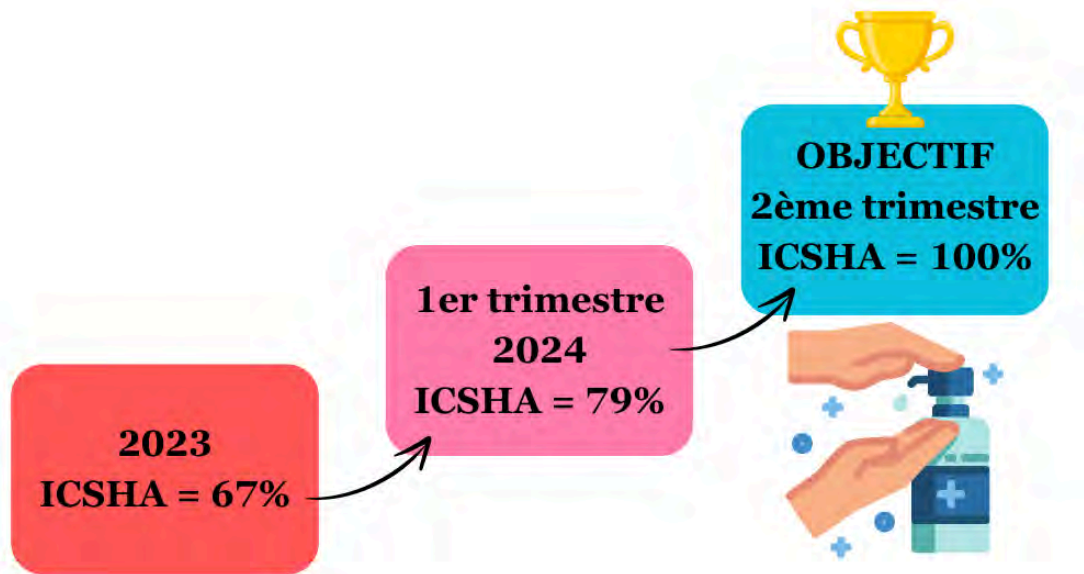

Alors SHA pour tous et tous pour SHA.

Informations complémentaires pour ceux qui hésitent encore

* : Indice Consommation Solutions Hydro-Alcooliques

En savoir plus

Rappel : Pour vos patients qui, au cours de leur séjour, vont nécessiter des soins invasifs (*pose sonde vésicale, pose cathéter...*), tout signe infectieux qui survient après ces soins doit être pris en charge et déclaré via l'adresse : gdr@hadvr.fr

Droits et fin de vie

En fin de vie, les précautions d'hygiène sont tout aussi importantes que soulager l'inconfort lié à la douleur et l'anxiété.

1 infection associée aux soins (IAS) = Inconfort

Intervenir sur un cathéter en S/C, VVP, voie centrale, c'est respecter les 4 étapes de la désinfection de la peau avec une hygiène des mains rigoureuse.

Un pansement de voie centrale, c'est 1 hygiène des mains + 1 surblouse + 1 masque pour soi et le patient + des pratiques adaptées.

L'asepsie c'est du confort

Voir la vidéo de réfection de pansement
PICC ou MIDLINE



Hygiène et aplasie médullaire

L'aplasie médullaire est définie par une **diminution des polynucléaires neutrophiles** $< 500/mm^3$. Elle est le plus souvent secondaire à un traitement par chimiothérapie.

Lors de la première hospitalisation en onco-hématologie pédiatrique, les parents sont informés des **règles d'hygiène** à suivre à domicile pour ces périodes d'aplasie) ainsi que des restrictions en terme de loisirs et de scolarité. Ces conseils (alimentaire, hygiène du linge et de la maison) sont regroupés dans **un classeur présent à domicile**.

Le risque principal est **infectieux** : en cas d'**aplasie fébrile**, l'enfant est hospitalisé en **urgence** pour débiter une antibiothérapie en intra-veineux.

En prévention les soignants portent un **masque** en systématique, associé aux **précautions habituelles** (lavage de main et surblouse lors du soin).

Découvrir le protocole "blumedi"



Droits des patients

L'éducation des patients et aidants est essentielle en HAD.

Le patient doit être incité à être acteur dans sa prise en charge (incitation à l'hygiène des mains, hygiène corporelle, gestion des animaux de compagnie, explications sur les précautions complémentaires). Ne pas oublier les aidants.

Les sets de table distribués au domicile des patients peuvent vous aider.



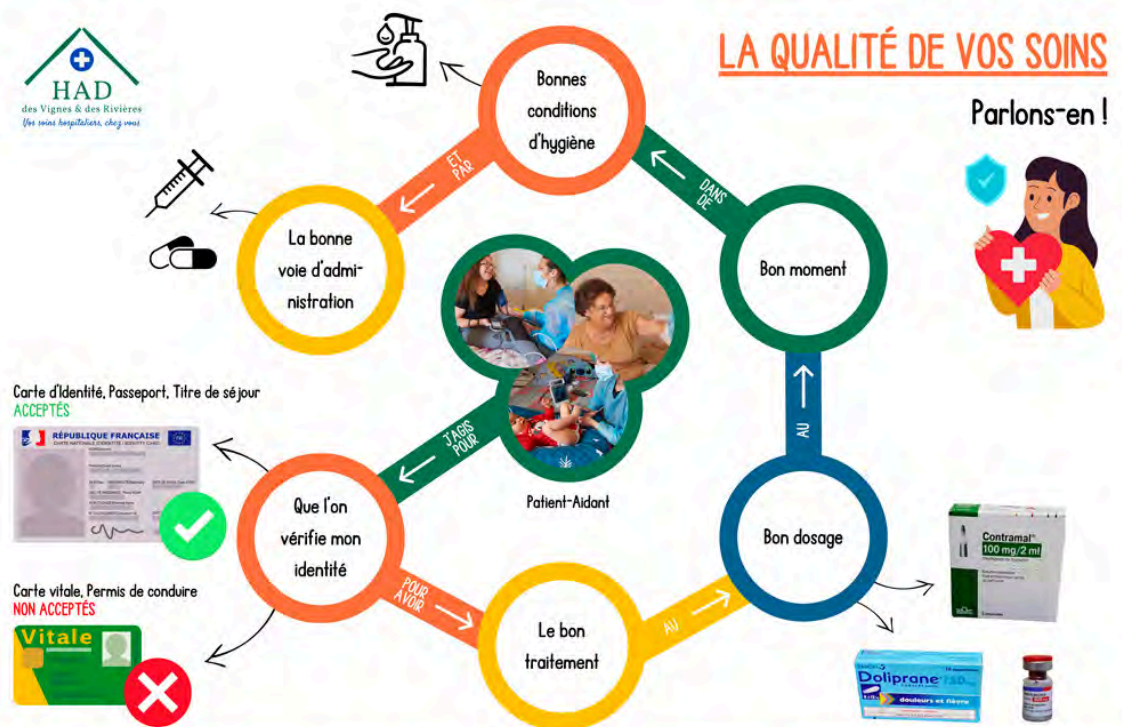

Vous avez des questions sur le circuit de l'HADVR ? Contactez-nous : 05 57 50 20 20 / gdr@hadvr.fr

Plus d'informations

Prochainement

Distribution d'un Quizz hygiène des mains à destination des patients

Découvrir le Quizz

Logistique

Gestion des déchets





Un tri efficace permet de réduire les risques de contamination et de favoriser le recyclage des matériaux lorsque cela est possible : **un geste pour notre planète !**

Statut infectieux / kit EPI

Selon le statut infectieux de votre patient, **des « kits EPI » spécifiques sont mis à disposition** avec les Equipements de Protection Individuelle (EPI) nécessaires. La nature de l'infection, ainsi que les recommandations sont visibles sur les plaquettes apposées sur le kit.

Vous n'avez pas de « kit EPI » chez votre patient, demandez-le rapidement auprès de la Logistique.



Qualité et gestion des risques

Les AES (Accident Exposant au Sang)

Leur prévention repose sur l'application des précautions standards.



Que faire en cas d'AES : Utilisation du Kit AES disponible au domicile du patient.

Attention : le Dakin ne doit pas être utilisé pour les soins.



Utilisons le bon antiseptique

Pour le sondage urinaire, c'est la Povidone iodée qui est à utiliser à l'HADVR.

- **La Povidone iodée** type Bétadine Scrub® si besoin d'une déterision (type protocole en 4 temps pour sondage urinaire).
- **La Povidone iodée** type Bétadine Dermique® pour l'antisepsie

« **L'allergie à l'iode** » véhicule une fausse information car l'allergie à l'iode n'existe pas.

L'allergène en cause est différent selon que l'on soit allergique aux poissons et crustacés, aux antiseptiques iodés ou aux produits de contraste iodés :

- Allergie aux poissons et crustacés : Allergène = protéines des muscles des poissons et des crustacés
- **Allergie aux antiseptiques iodés : Allergène = povidone (substance active contenue par exemple dans la BETADINE®) ou conservateur**
- Allergie aux produits de contraste iodés (PCI) : Allergène = non connu actuellement

Attention : La Chlorhexidine aqueuse ne doit pas être utilisée sur les muqueuses.

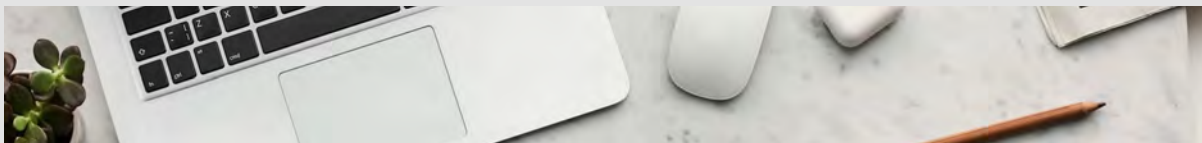

RH et compétences

EOH : Équipe Opérationnelle en Hygiène

L'EOH de l'HADVR intègre avec plaisir tous les professionnels salariés ou libéraux qui veulent participer aux réunions (café offert !) pour confronter les points de vue, définir les priorités d'action, le matériel nécessaire et améliorer les circuits.

Recherche depuis plus d'un an un(e) IDE hygiéniste à temps partiel (statut salarié ou autre).

[Candidater !](#)



Qualité de vie au travail

Journée Internationale d'Hygiène des mains le 5 mai 2024



Les JO approchent à grands pas !

Cette année, pour célébrer cette occasion en même temps que la Journée mondiale de l'hygiène des mains 2024, nous vous proposons de participer au challenge triathlon en équipe le 7 juin 2024 au lac de Cadarsac.

[S'inscrire dès maintenant](#)

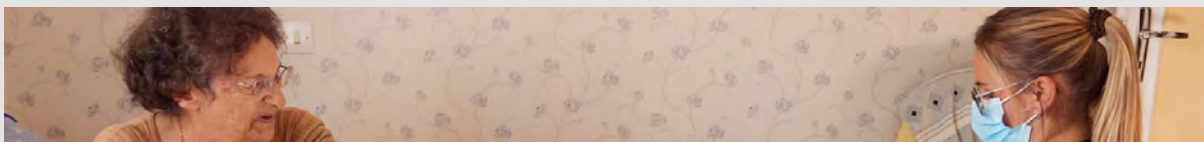

Solliciter une entrée patient en HAD

Vous souhaitez faire une demande de prise en charge en HAD ?

[Vérifier l'éligibilité de mon patient en HAD](#)

[Voir la liste détaillée des communes](#)

Pour **solliciter une évaluation**, contactez l'équipe de l'HADVR au plus tôt :

Appeler
l'HADVR

Formulaire de
demande

Demande
ViaTrajectoire



HAD des Vignes & des Rivières, 70 rue des Réaux, Pavillon 47, 33500 Libourne
05 57 50 20 20 | admsoins@hadvr.fr | www.hadvr33.fr



Se désinscrire | Cet email a été envoyé à `{{ contact.EMAIL }}`