



Chaque mois, l'HAD des Vignes & des Rivières vous informe et vous forme aux bonnes pratiques et usages conseillés.

Certification de l'HADVR par l'HAS en novembre 2024.

En tant que partenaires et acteurs de soins au quotidien auprès des patients vous serez mobilisés, comme nous tous. Nous savons compter sur votre implication.

Février 2024 - Plaie & Cicatrisation

L'HADVR a toujours pris en charge des patients porteurs de plaies aiguës ou chroniques. La gestion des pansements complexes est le second mode de prise en charge et un axe prioritaire du projet d'établissement.

Plaie & cicatrisation : les spécificités en HAD

Les spécificités du parcours HAD du patient, en plaie et cicatrisation, reposent sur 2 axes :

- **L'accès à un expert médical dans le domaine**
- **Une prise en charge pluridisciplinaire et hygiéno-diététique**

Afin de faire le lien avec le médecin spécialiste, **il est recommandé un suivi photo et des transmissions ciblées dans le dossier informatique** lors de la réfection du premier pansement puis une fois par semaine.

Il sera proposé systématiquement au patient un suivi avec une diététicienne libérale conventionnée avec l'HADVR et potentiellement d'autres corps de métier comme le kinésithérapeute afin d'optimiser la cicatrisation.



Vos formations proposées par l'HADVR

👉 Découvrez ci-après les formations proposées par l'HADVR en 2024 👉
De nouvelles dates sont susceptibles d'être ajoutées régulièrement !

L'HADVR est heureux de vous annoncer que nous allons bientôt nous revoir autour d'**une formation sur la thématique de "La prise en charge de la douleur"**.

Vous pouvez d'ores déjà bloquer l'une des dates suivantes :

 Vendredi 17/05/2024, de 9h à 17h

 Vendredi 28/06/2024, de 9h à 17h

Nous reviendrons vers vous avec de plus amples renseignements lors de notre prochaine newsletter :)



Dossier Patient

Protocoles pansements

Dans Mobisoins/Domilink HAD, les protocoles pansements sont insérés dans la GED, dans le dossier « Ordonnances – ordo protocoles pansements ».

Pour le suivi des plaies, vous devez :

- Insérer la photo de la plaie (réglette avec étiquette patient visible sur la photo) dans la GED, dans le dossier « Photos – plaies » : indiquer la localisation dans le titre de la photo (ex : genou droit, escarre...)
- Rédiger une transmission ciblée : thésaurus avec le préfixe "CUT -"



Prise en charge médicamenteuse

Dans le cadre d'une HAD, afin d'améliorer la prise en charge de la douleur lors d'une réfection de pansement, le recours au MEOPA (Mélange Equimolaire Oxygène Protoxyde Azote) peut être prescrit. Ce gaz médical doit être administré par du personnel formé par l'HADVR, car il fait partie des **médicaments à risques**.

- Risque de **mésusage** : importance de tracer l'état du manomètre à la fin du soin dans le dossier patient.

- Risque de **confusion avec les bouteilles d'oxygène** pouvant entraîner une détresse respiratoire par désaturation.

Afin d'identifier la bonne bouteille, retrouver nos recommandations en cliquant sur le lien ci-dessous :

Identifier la bouteille adéquate

Critère impératif certification HAS

Les équipes maîtrisent le risque infectieux en appliquant les précautions adéquates, standard et complémentaires.

Les précautions standard

C'est le socle de pratiques de base pour prévenir le risque de transmission croisée des agents infectieux à appliquer pour TOUT professionnel, pour TOUT soin, pour TOUT patient, en TOUT lieu, pour garantir la sécurité des soins.



C'est quoi ce sigle ? ICSHA...

Pour tout savoir sur cet indicateur, rendez-vous le mois prochain ! 😊

Droits et fin de vie

Soins palliatifs

Chez une personne en fin de vie, s'installent classiquement dénutrition, hypercatabolisme, dysimmunité. Les conditions ne sont plus réunies pour viser la cicatrisation d'une escarre, d'un ulcère ou d'un bourgeonnement tumoral.

Les pansements réalisés s'orientent prioritairement **vers le confort** et questionnent plus que jamais les **conditions de réalisation du soin**. Certaines adaptations méritent une **démarche collégiale de réflexion** : adaptation du traitement anti-douleur, espacement des pansements, respect d'une évolution fibrineuse ou nécrotique, solutions pour pallier les odeurs, attention portée à la dignité - l'intégrité corporelle, soins réalisés sous sédation légère...

L'équipe de l'HADV est là pour en discuter !



Prise en charge de la douleur

Votre patient exprime une douleur induite par la réfection du pansement... Que faire ?

"Je poursuis le soin car la douleur est inévitable ? J'accélère le soin pour « abréger la douleur » ? J'évalue la douleur ? J'essaie de mettre en place une antalgie efficace ? J'appelle le médecin ?..."

Règle d'or : Savoir arrêter, suspendre ou différer un soin douloureux !

Cette douleur induite, qui laisse toujours un souvenir pénible pour le patient et limite le niveau d'adhésion, doit être anticipée.

Ensemble, faisons que :

- **100% des patients** aient une évaluation de la douleur, avec une échelle adéquate
- **100% des soins douloureux** aient un ajustement en pluridisciplinarité par :
 - Prémédications antalgiques par voie orale / IV / SC, MEOPA, anxiolytiques, anesthésiques locaux
 - Stratégies non médicamenteuses : report du soin, diversion, distraction, respiration, TAC, casque de réalité virtuelle
- **100% des ajustements** aient une réévaluation des symptômes, des conditions de réalisation du soin.
- **100% aient une traçabilité** de leur prise en charge de la douleur quotidiennement



Identification patients

Bien identifié, bien soigné !

Lorsque vous prenez une photo de plaie, vous devez coller une étiquette avec l'identité du patient sur la règle de mesure 📌

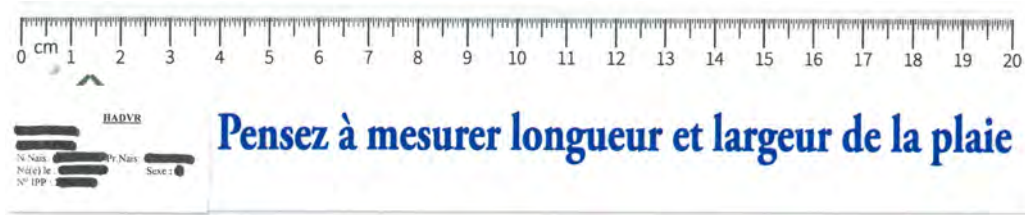

Logistique

Commandes de DM

Pour vos commandes de DM, tous les pansements sont identifiés par famille et par taille : les dénominations commencent toutes par "PST". Si vous ne trouvez pas votre référence, indiquez-là en commentaire dans votre commande et notez la quantité souhaitée.

Liste des équivalences pansements

Famille	Pansements (liste non exhaustive)
HYDROGEL	PURILON GEL, DUODERM HYDROGEL, ASKINA GEL, URGO HYDROGEL, HYDROSORB GEL, INTRASITE GEL
HYDROCOLLOIDES	DUODERM E, COMFEEL, ALGOPLAQUE, ASKINA HYDRO, ULTEC PRO
HYDROCELLULAIRES	ALLEVYN, BIATAN, MEPILEX, ASKINA TRANSORBENT, PERMAFOAM, AQUACEL FOAM
ALGINATES	ALGOSTERIL, ALGISITE, CURASORB, SUPRASOB A, KALTOSTAT, BIATAIN ALGINATE
HYDROFIBRE	AQUACEL EXTRA

Qualité et gestion des risques

Plaies & gestion des risques

Bien gérer les risques en plaie et cicatrisation, c'est avoir :

- Une **bonne stratégie médicale**
- Un **bon pansement**
- Une **bonne prise en charge hygiéno-diététique**
- Une **bonne coordination pluridisciplinaire**



Vous observez un risque, un retard dans ces domaines ou des dysfonctionnements ? Signalez-le :

Je contacte l'HADVR

IQSS = Indicateur Qualité et Sécurité des Soins

Ces indicateurs, à caractère de suivi obligatoire, sont remontés à la HAS. Parmi eux, concernant la tenue du dossier patient, on retrouve :



Cet indicateur mesure l'identification, par l'équipe soignante, dans les 7 jours suivant l'admission, du risque d'escarres chez les patients.

Comment évaluer ce risque ? Avec l'échelle de Braden que vous retrouvez dans les échelles d'évaluation du dossier patient informatique.



Système d'information

Prise de photos via MobiSoins

Dans MobiSoins, privilégiez le mode connecté lorsque vous devez insérer des documents dans la GED. La prise de photos (plaies ou documents) en direct (Bouton « nouvelle photo ») n'engendre normalement pas d'enregistrement du fichier dans votre galerie. Toutefois, en fin de journée, pensez bien à vérifier et supprimer tous les fichiers de votre smartphone.



Équipe de l'HADVR : des compétences métiers

Maëlle, Stomathérapeute à l'HADVR

"Je travaille en étroite collaboration avec les infirmières et les médecins pour assurer une prise en charge complète des patients porteurs d'une stomie. J'effectue des évaluations régulières pour s'assurer de la bonne adaptation et de l'entretien des dispositifs de stomie des patients n'ayant pas de suivi. Je prodigue des conseils et des formations aux patients, à leurs proches et aux professionnels de santé, afin d'améliorer la qualité des soins à domicile."



Maëlle Favennec
IDEC Stomathérapeute

[Contacter Maëlle](#)

Dr Apedjinou, Médecin praticien HAD DU plaie et cicatrisation

"Mon rôle, en collaboration avec l'équipe paramédicale, est de donner des avis via une télé expertise sur des plaies dites complexes essentiellement. Je coordonne la recherche clinique dans la prise en charge des plaies. Je dispense des formations sur la complexité des plaies à destinations des salariés et partenaires libéraux (médecins, IDE, pharmaciens d'officine, kinésithérapeutes, ergothérapeutes, etc.) et des EHPAD et EMS. Je travaille en étroite collaboration avec les centres de plaies de Gironde."

[Contacter le Dr Apedjinou](#)



Droits des patients

La prise en charge des plaies à l'HADVR implique des prises de photos régulières pour un suivi de qualité. Les photos sont réalisées avec le **consentement** du patient. Dans le **respect de son intimité et de sa dignité**, le cadrage de la photo doit se limiter au strict nécessaire.

1 SOIN = 1 CONSENTEMENT

1 PRISE DE PHOTO = 1 CONSENTEMENT

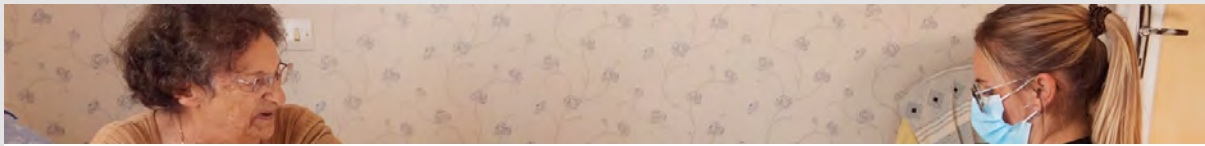

Solliciter une entrée patient en HAD

Vous souhaitez **faire une demande de prise en charge en HAD** ?

Vérifier l'éligibilité de mon patient en HAD

Voir la liste détaillée des communes

Pour **solliciter une évaluation**, contactez l'équipe de l'HADVVR au plus tôt :

Appeler l'HADVVR

Formulaire de demande

Demande ViaTrajectoire



HAD des Vignes & des Rivières, 70 rue des Réaux, Pavillon 47, 33500 Libourne
05 57 50 20 20 | admsoins@hadvr.fr | www.hadvr33.fr



Se désinscrire | Cet email a été envoyé à {{ contact.EMAIL }}